Projekt

z dnia 29 stycznia 2025 r.
Zatwierdzony przez .....

UCHWAŁA NR 79/IX/2025
RADY GMINY I MIASTA KOZIEGŁOWY

z dnia 30 stycznia 2025 r.

w sprawie wyznaczenia obszaru zdegradowanego i obszaru rewitalizacji Gminy i Miasta Koziegłowy

Na podstawie art. 18 ust. 2 pkt 15 ustawy z dnia 8 marca 1990 r. o samorządzie gminnym (t.j. Dz. U. z 2024 r. poz. 1465 z późn. zm.) oraz art. 3 ust. 1, art. 8 ust. 1, art. 9 ust. 2, art. 11 ust. 3 - 4 i art. 13 ustawy z dnia 9 października 2015 r. o rewitalizacji (t.j. Dz. U. z 2024 r. poz. 278) na wniosek Burmistrza Gminy i Miasta Koziegłowy

Rada Gminy i Miasta Koziegłowy

uchwala:

§ 1. Na obszarze Gminy i Miasta Koziegłowy wyznacza się obszar zdegradowany i obszar rewitalizacji, w granicach określonych w załącznikach graficznych do niniejszej uchwały.

§ 2. Obszar rewitalizacji dzieli się na siedem podobszarów :

1) „Podobszar Rewitalizacji Koziegłowy”,
2) „Podobszar Rewitalizacji Koziegłówki”,
3) „Podobszar Rewitalizacji Gniazdów”,
4) „Podobszar Rewitalizacji Rzeniszów”,
5) „Podobszar Rewitalizacji Markowice”,
6) „Podobszar Rewitalizacji Pińczyce”,
7) „Podobszar Rewitalizacji Mysłów”.

§ 3. Wykonanie uchwały powierza się Burmistrzowi Gminy i Miasta Koziegłowy.

§ 4. Uchwała wchodzi w życie po upływie 14 dni od dnia ogłoszenia w Dzienniku Urzędowym Województwa Śląskiego.

Przewodnicząca Rady Gminy
i Miasta Koziegłowy

Joanna Kołodziejczyk

OBSZAR ZDEGRADOWANY I OBSZAR REWITALIZACJI NA TERENIE GMINY I MIASTA KOZIEGŁOWY I

LEGENDA

OBSZAR ZDEGRADOWANY

OBSZAR REWITALIZACJI

PODOBSZARY:

1 PODOBSZAR REWITALIZACJI KOZIEGŁOWY
2 PODOBSZAR REWITALIZACJI KOZIEGŁÓWKI
3 PODOBSZAR REWITALIZACJI GNIAZDÓW

SKALA 1:5000

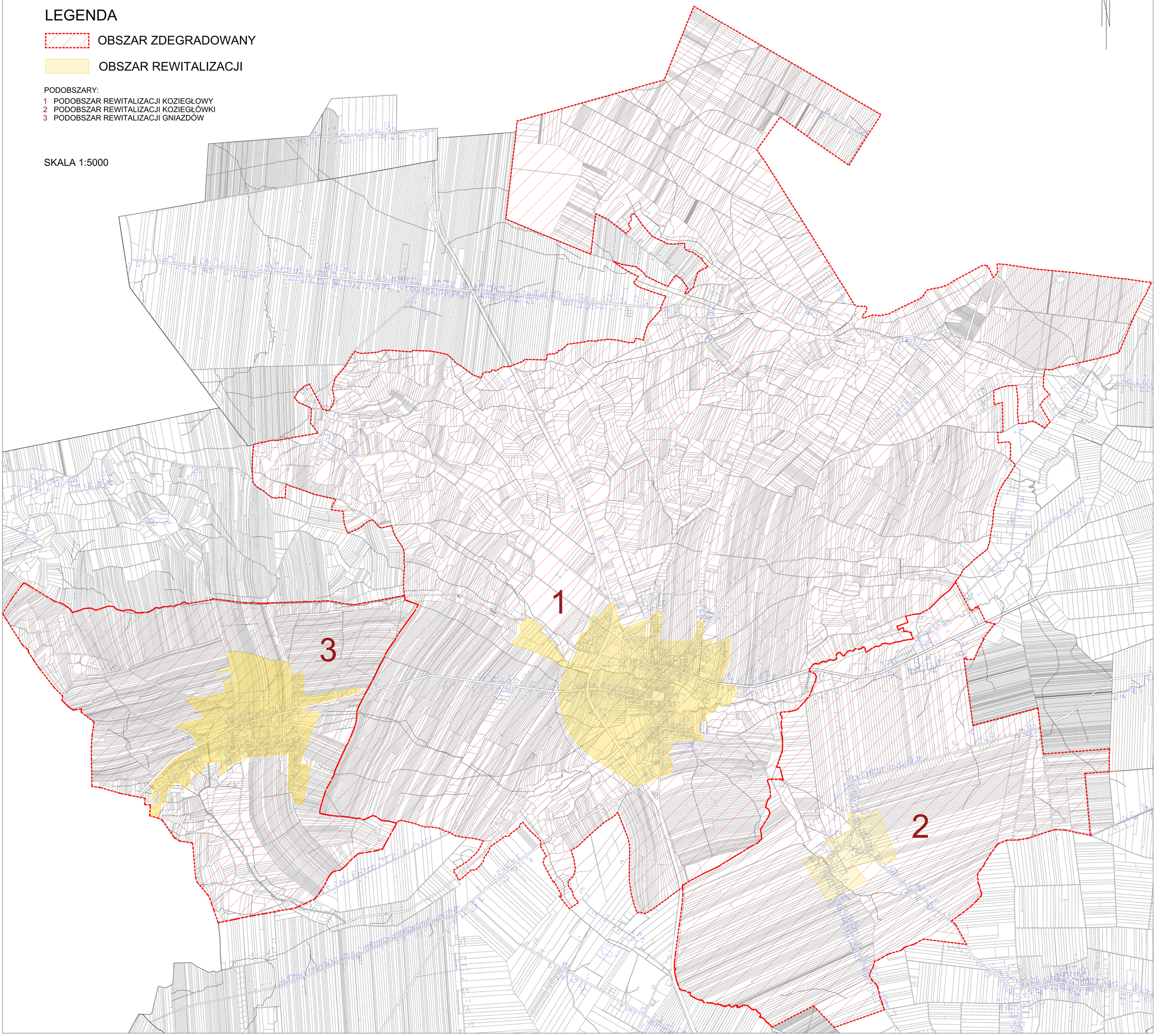

OBSZAR ZDEGRADOWANY I OBSZAR REWITALIZACJI NA TERENIE GMINY I MIASTA KOZIEGŁOWY II

LEGENDA

OBSZAR ZDEGRADOWANY

OBSZAR REWITALIZACJI

PODOBSZARY:

4 PODOBSZAR REWITALIZACJI RZENISZÓW
5 PODOBSZAR REWITALIZACJI MARKOWICE
6 PODOBSZAR REWITALIZACJI PIŃCZYCE
7 PODOBSZAR REWITALIZACJI MYSŁÓW
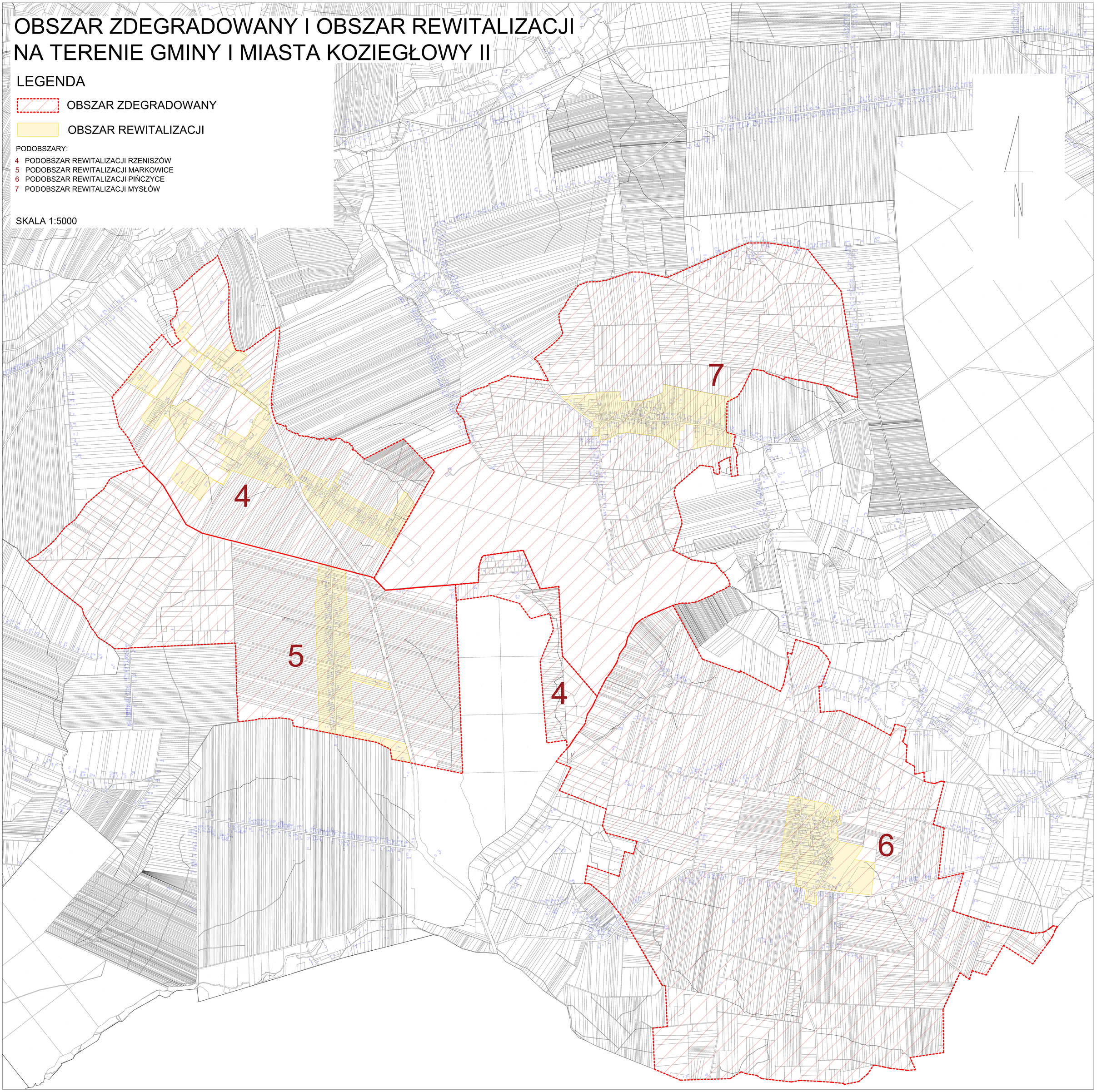
SKALA 1:5000